Отчет День 3

Мурин Денис 23П-1

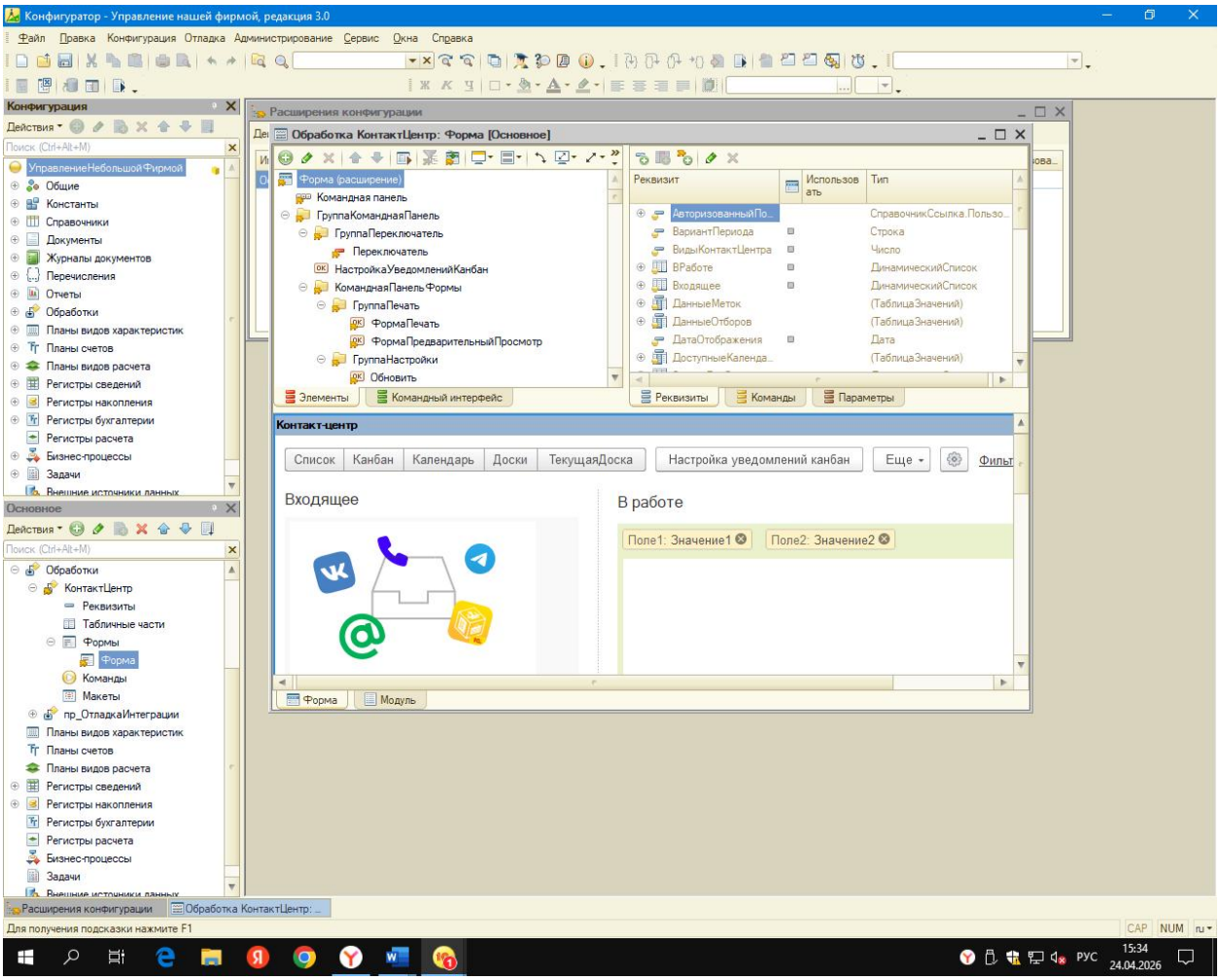

Рисунок 1 - Загруженная конфигурация

Отчет о внедрении модуля уведомлений канбана

1. **Созданы объекты метаданных:**
   - Регистр сведений пр_НастройкиУведомленийКанбан (измерение: Проект; ресурсы: АнализВключен, АнализСрок, АнализПолучатель, РазработкаВключена, РазработкаСрок, РазработкаПолучатель, ТекстУведомления).
   - Регистр накопления пр_ОтправленныеУведомления (измерения: Задание, Стадия; ресурс: Отправлено).

    - Общая форма пр_ФормаНастроекКанбан с элементами для настройки критериев и текста уведомления, с динамической видимостью полей.

2. **Разработана внешняя обработка** пр_ПроверкаКанбан.epf:
    - Написана процедура ВыполнитьПроверку() – перебирает проекты, получает настройки, запускает проверку заданий.
    - Функция ПолучитьНастройки() – выборка настроек по проекту.
    - Процедура ПроверитьЗадания() – анализирует дни просрочки по статусам «Анализ» и «В работе».
    - Процедура Обработать() – формирует и отправляет уведомление с подстановкой параметров.
    - Функция УжеОтправляли() и процедура ЗаписатьФакт() – защита от дублей через регистр накопления.
    - Реализована отладка через Журнал регистрации.
3. **Модифицирована форма обработки «КонтактЦентр» (Канбан):**
    - В группу ГруппаНастройки добавлена кнопка **«Настройки уведомлений»** с командой открытия формы пр_ФормаНастроекКанбан.
    - Добавлена кнопка **«Проверить сейчас»** с вызовом внешней обработки в режиме отладки (игнорирование дублей для демонстрации).
4. **Настроено регламентное задание** пр_ПроверкаКанбан с расписанием ежедневно в 10:00, запускающее ВыполнитьПроверку(Ложь, Ложь).
5. **В модуль формы настроек добавлены обработчики** АнализВключенПриИзменении и РазработкаВключенаПриИзменении для скрытия/показа полей, а также установка текста уведомления по умолчанию при открытии.

Результат: Реализована боевая логика автоматического контроля сроков задач на стадиях анализа и разработки с гибкими настройками по проектам, уведомлениями ответственных и защитой от повторной отправки. Функционал встроен в штатный канбан «КонтактЦентра» без нарушения его работы.

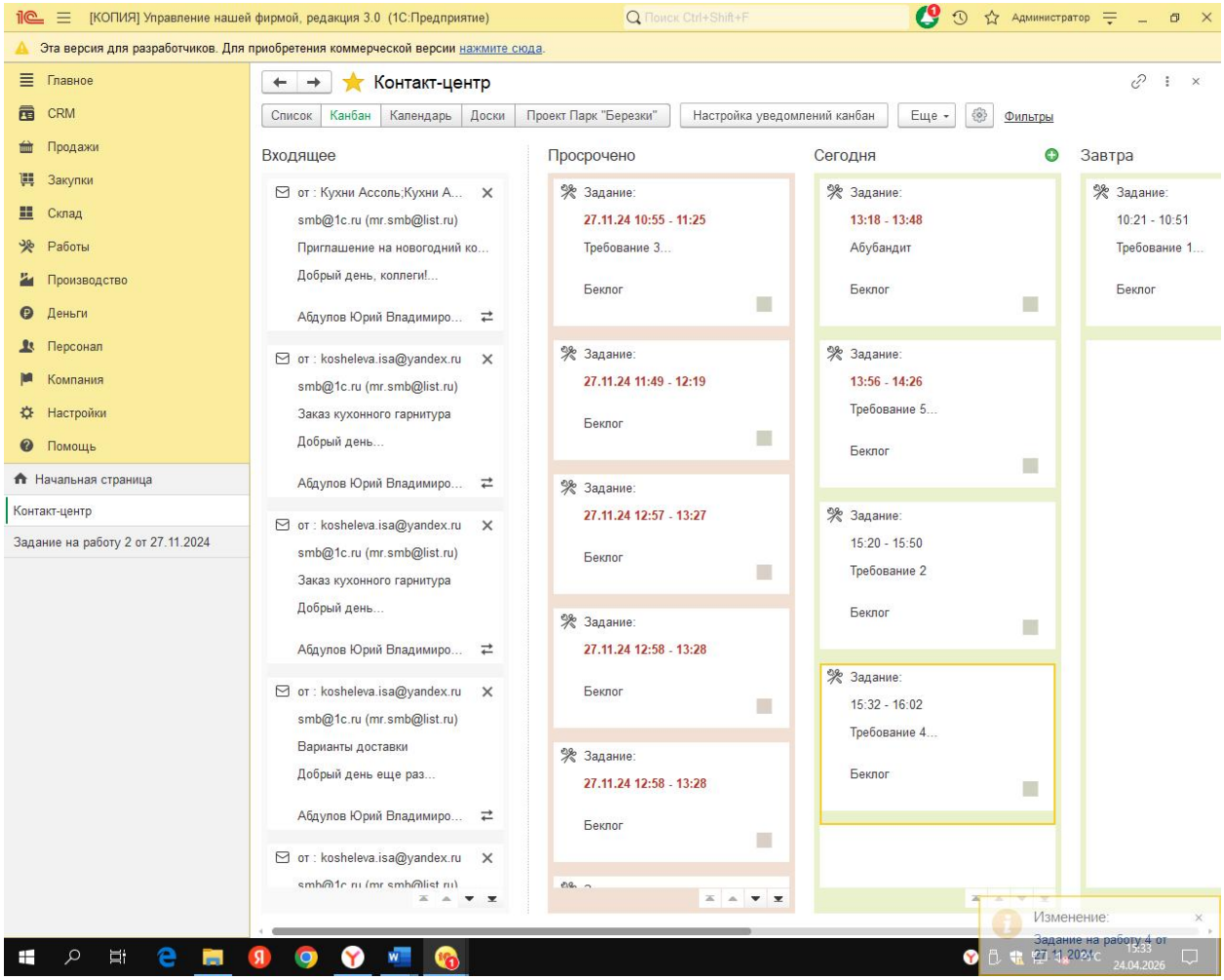

Рисунок 2 - Работа уведомлений